

POHLED ZÁPADNÍ

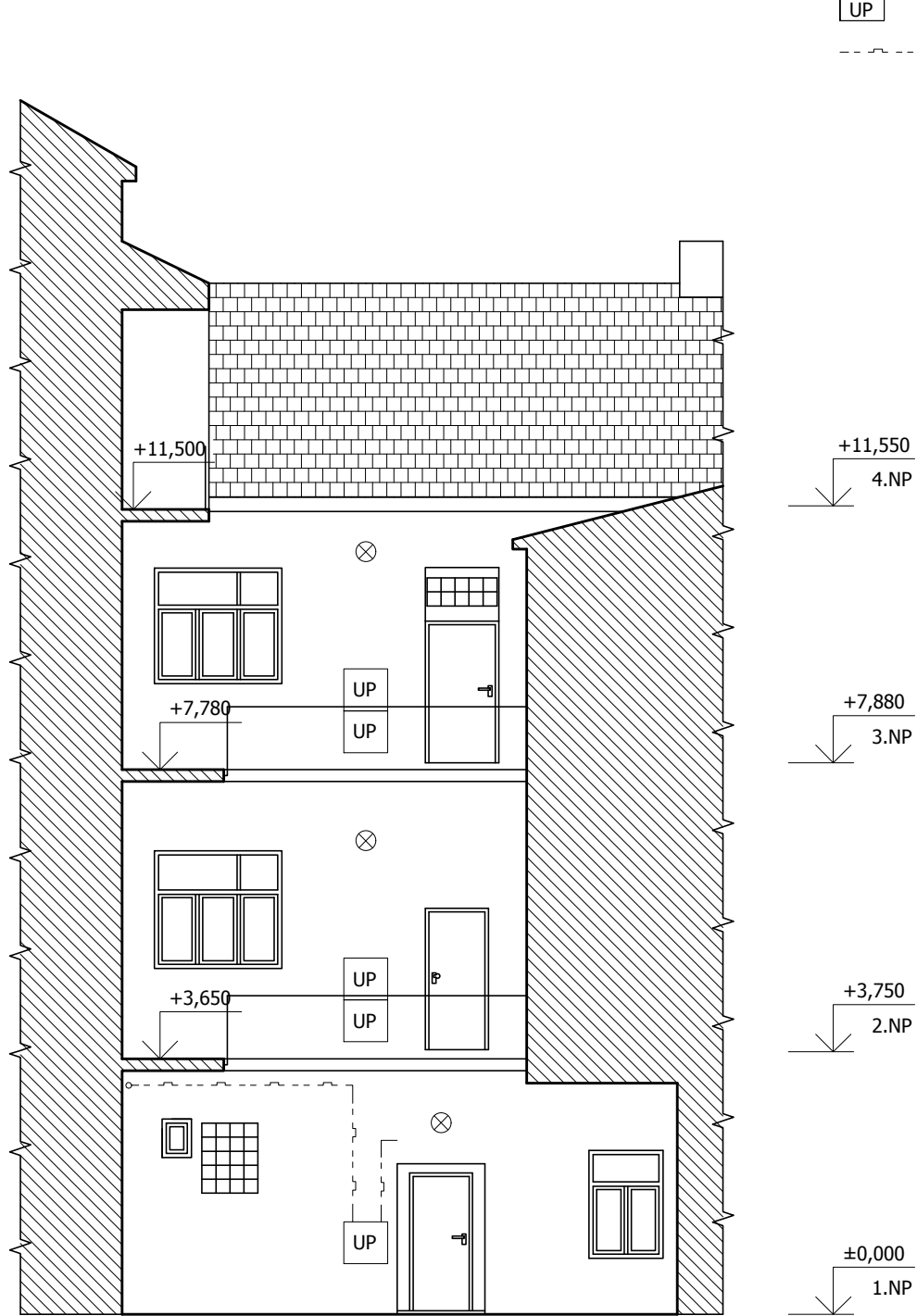

POHLED SEVERNÍ



LEGENDA ZNAČEK:

- ⊗ SVĚTLO
- UP UZÁVĚR PLYNU – PLYNOMĚR
- PLYNOVODNÍ POTRUBÍ

POHLED VÝCHODNÍ

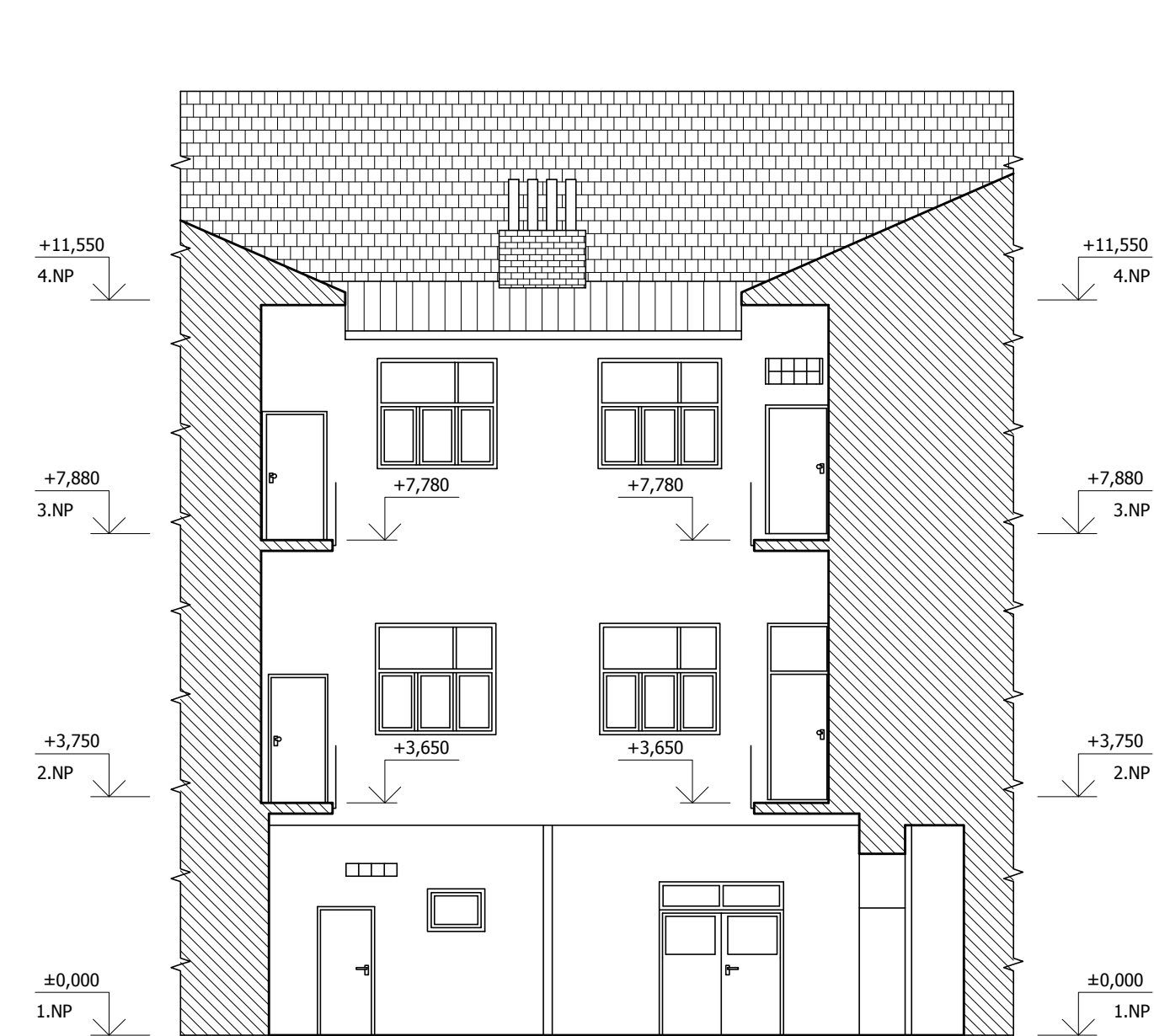

POHLED JIŽNÍ

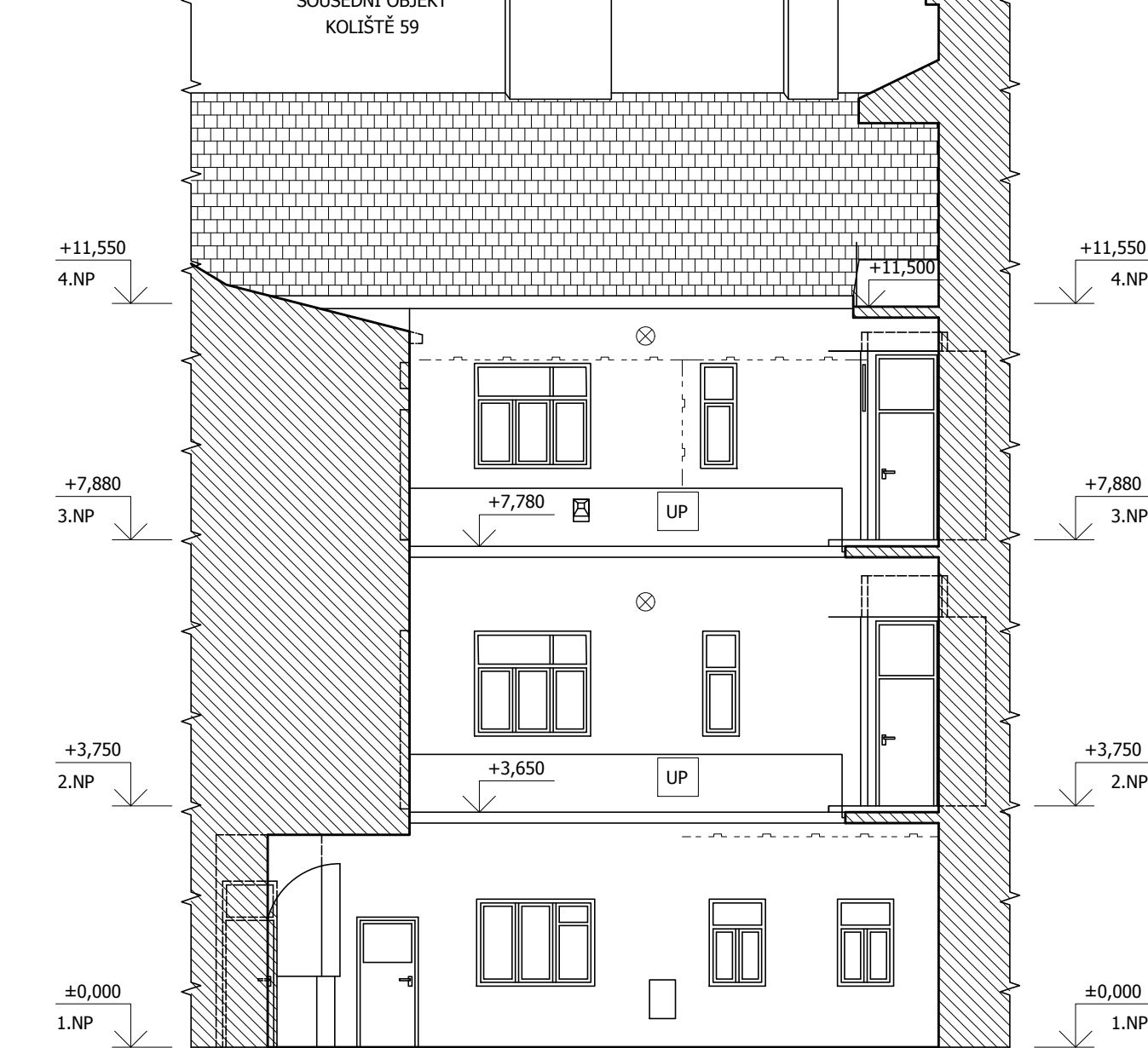

±0,000 = PODLAHA V 1.NP – NÁVRH

ZHOTOVITEL:
ING. ARCH. MICHAL KRISTEN
ZODPOVĚDNÝ PROJEKTANT:
KONTROLOVAL:
VYPRACOVAL:
INVESTOR:

BYTOVÝ DŮM (94)
KOLISTĚ 272/57, BRNO, 602 00

STUPEŇ PROJEKTU:
ZAKÁZKOVÉ ČÍSLO:
DATUM:

POHLED DVORNÍ

MĚŘÍTKO:
ČÍSLO VÝKRESU:

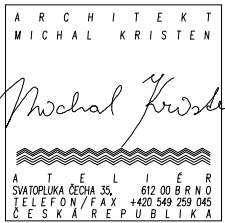

ATELIÉR, SVATOPLUKA ČECHA 35, 612 00 BRNO
ING. ARCH. MICHAL KRISTEN
ING. MARTIN RYCHTECKÝ
ING. MARTIN RYCHTECKÝ
ING. MICHAL DONĚK Ph.D., Bc. MIKULÁŠ MORAVK
STATUTÁRNÍ MĚSTO BRNO

PASPORTIZACE
M17_418
03/2019

STAVEBNÍ ČÁST

M 1:100
D-11